

Determinación por inmueble vacío o lote baldío

Guía

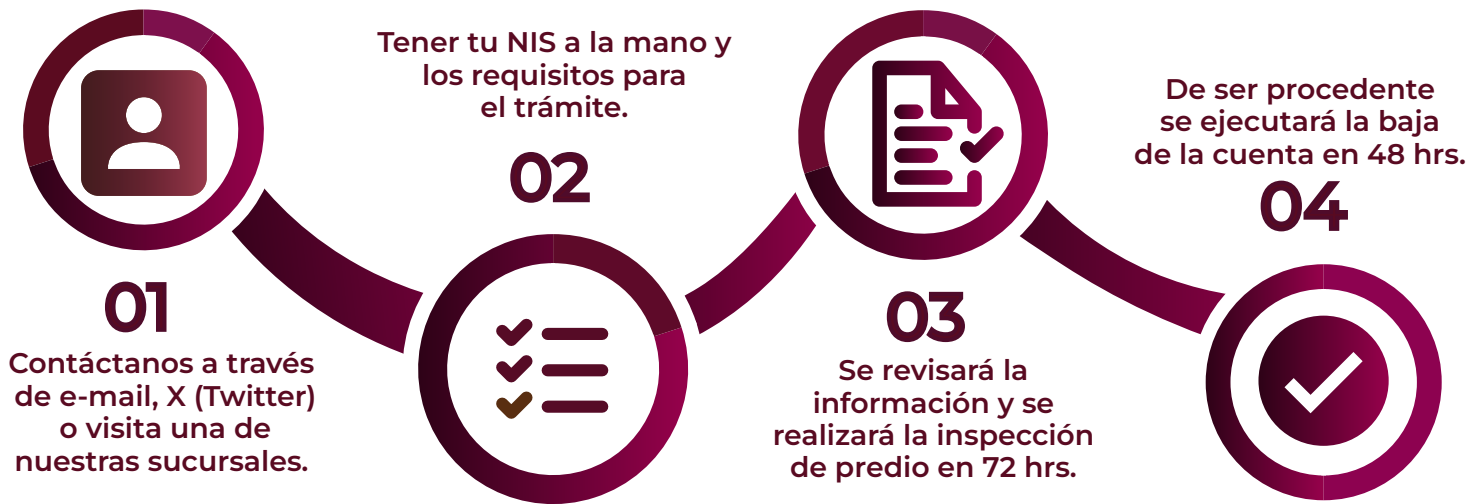

Requisitos

- **Completar formato dirigido a Concesiones Integrales S.A. de C.V. que contenga el NIS, señalando la dirección del predio para el cual se está realizando el trámite, así como el domicilio para oír y recibir notificaciones, número telefónico y correo electrónico e indicar de forma clara y precisa el motivo de la solicitud** (descargar en nuestra página web).
- **Original de Identificación oficial vigente** (credencial para votar INE, pasaporte, cartilla SMN, cédula profesional).
- **Original de documento legal que acredite la propiedad del predio** (boleta predial con número oficial vigente o escritura notariada o contrato de compra-venta notariado o aviso de retención de descuento Infonavit o minuta firmada y sellada por comisariado ejidal o comprobante de domicilio no mayor a 3 meses).
- **Inspección de predio** (menor o igual a 3 meses posterior a la fecha en la que se realizó).
- **Tratándose de inmueble en ruinas:**
Presentar los requisitos generales, anexando Dictamen de Protección Civil.

En caso de que el propietario no se presente:

Persona Física: Presentar carta poder simple dirigida a Concesiones Integrales, S.A. de C.V., con copias de identificaciones oficiales de testigos, de quien otorga y recibe el poder.

Persona Moral: Presentar copia de acta constitutiva y de poder notariado con facultades para actos de dominio y administrativos y copia de identificación oficial del apoderado legal.

*** Trámite sin costo**