

Baja por fusión de predio

Guía

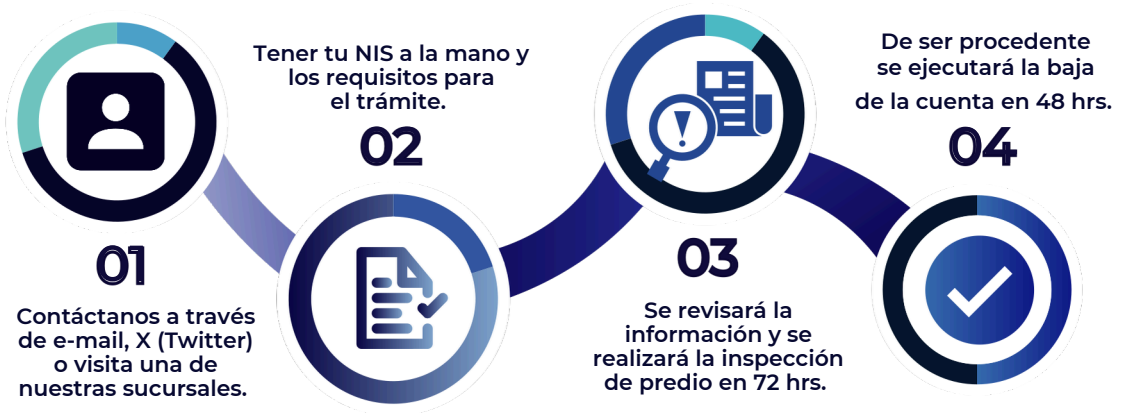

Requisitos

- **Completar formato dirigido a Concesiones Integrales S.A. de C.V. que contenga el NIS, dirección, indicar de forma clara y precisa el motivo de la solicitud y declarar la fusión de predios "bajo protesta de decir verdad"** (descargar formato dando clic en el botón de la parte inferior).
- **Original de Identificación oficial vigente** (credencial para votar INE, pasaporte, cartilla SMN o cédula profesional).
- **Escritura que acredite la fusión de predios o la constancia de proceso de fusión de predio.**
- **Original de alineamiento y número oficial.**

Nota: Se deberá estar al corriente del pago de los derechos, productos y contribuciones de mejoras derivados de la prestación y aprovechamiento de los servicios públicos, determinados y relativos a los inmuebles que se pretendan fusionar.

En caso de que el propietario no se presente:

Persona Física: Presentar carta poder simple dirigida a Concesiones Integrales, S.A. de C.V., con copias de identificaciones oficiales de testigos, de quien otorga y recibe el poder.

Persona Moral: Presentar copia de acta constitutiva y de poder notariado con facultades para actos de dominio y administrativos y copia de identificación oficial del apoderado legal.

*** Trámite sin costo**

[Descargar formato](#)